

OVAJ PROJEKT SUFINANCIRAN JE SREDSTVIMA EUROPSKE UNIJE
 Europski poljoprivredni fond za ruralni razvoj
 Izmjene i dopune Prostornog plana uređenja Općine Lastovo

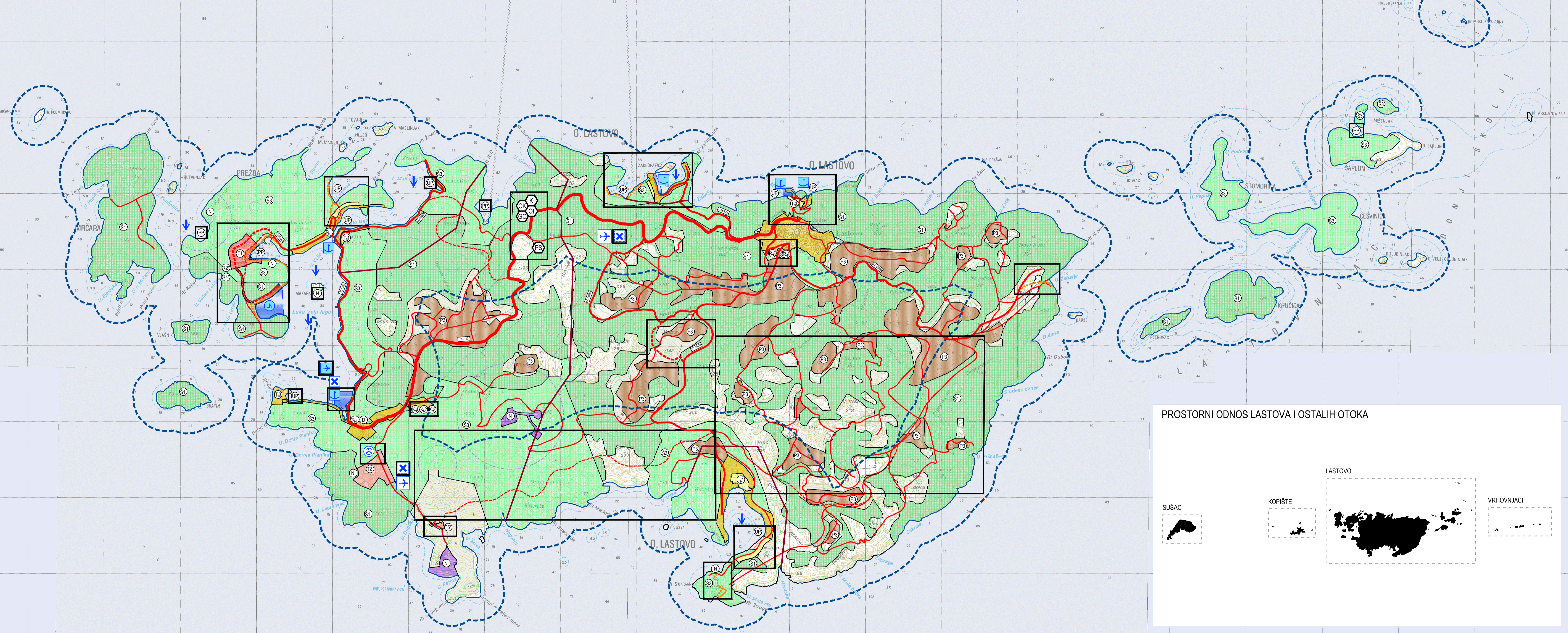

PROGRAM RURALNOG RAZVOJA 2014.-2020.
 Udio sufinanciranja: 85% EU, 15% RH
 Europski poljoprivredni fond za ruralni razvoj; Europa ulaže u ruralna područja

LASTOVO



TUMAČ ZNAKOVLJA

PREMET IZMJENA I DOPUNA

GRANICE

- GRANICA NASELJA
- OBALNA LINIJA
- PROSTOR OGRANIČENJA

RAZVOJU I UREĐENJE PROSTORA POVRŠINA NASELJA

- GRABEVINSKO PODRUČJE
- GOSPODARSKA NAMJENA - POSLOVNA
K.1 - pretežno uslužna, K.2 - pretežno trgovska, K.3 - komunisto - sevnana
- GOSPODARSKA NAMJENA - UGOSTITELJSKO - TURISTIČKA
T.1 - hotel, T.2 - turističko naselje, T.3 - kamp
- SPORTSKO - REKREACIJSKA NAMJENA
R.3 - sportska dvorana, R.4 - sportska igrališta
- JAVNA I DRUŠTVENNA NAMJENA
D - Dom umirovljenika

RAZVOJU I UREĐENJE PROSTORA POVRŠINA IZVAN NASELJA

- GOSPODARSKA NAMJENA - UGOSTITELJSKO - TURISTIČKA
T1 - hotel, T2 - turističko naselje, T5* - turističko - informacijsko - prezentacijsko - smještajni centar
- POSEBNA NAMJENA
- SPORTSKO - REKREACIJSKA NAMJENA
R2* - vodeni sportovi, R4* - sportska igrališta
- GROBLJA
- ŠUMA GOSPODARSKE NAMJENE
- ŠUMA POSEBNE NAMJENE
- OSTALA OBRADIVA TLA
- OSTALO POLJOPRIVREDNO TLO, ŠUME I ŠUMSKO ZEMLIŠTE
- POSEBNA NAMJENA - ZONA ZAŠTITE
- UREĐENA PLAŽA
- PRIRODNA PLAŽA
- ODLAGAČIŠTE OTPADA
K - kompostirane, OK - odlagalište komunalnog otpada, OI - odlagalište inertnog otpada, GO - građevine za obradu građevinskog otpada, PS - pretovarna stanica

PROMET

- BRŽNA CESTA
- ŽUPANJSKA CESTA
- LOKALNA CESTA
- NERAZVRSTANA CESTA
- ŠETNICA
- MORSKA LUKA OTVORENA ZA JAVNI PROMET - LOKALNOG ZNAČAJA
- MORSKA LUKA POSEBNE NAMJENE
LN - LUKA NAUČIČKOG TURIZMA
- LUČKO PODRUČJE
- SIDIŠTE
- GRANIČNI POMORSKI PRIELAZ / GRANIČNI ZRAČNI PRIELAZ
- HIĐROAVIONIŠKO PRISTANIŠTE*
- MEĐUNARODNE ZRAČNE LUKE ZA MEĐUNARODNI I DOMAĆI ZRAČNI PROMET
- HELIODROM

*NAPOMENA - ZONE U ISTRAŽIVANJU

IZMJENE I DOPUNE PROSTORNOG PLANA UREĐENJA OPĆINE LASTOVO

LIST BR: 1.A KORIŠTENJE I NAMJENA POVRŠINA- Prostori / površine za razvoj i uređenje
 PRIJEDLOG PLANA



0 m 250 m 1000 m 2500 m

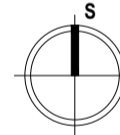

Županija:	DUBROVAČKO - NERETVANSKA	Općina:	LASTOVO
Naziv prostornog plana:	IZMJENE I DOPUNE PROSTORNOG PLANA UREĐENJA OPĆINE LASTOVO PRIJEDLOG PLANA		
Naziv kartografskog prikaza:	KORIŠTENJE I NAMJENA POVRŠINA- Prostori / površine za razvoj i uređenje		
Broj kartografskog prikaza:	1A	Mjerilo kartografskog prikaza:	1:25000
Odluka predstavničkog tijela o izradi plana (službeno glasilo):	Odluka predstavničkog tijela o donošenju plana (službeno glasilo):		
Odluka Općinskog vijeća Općine Lastovo o izradi izmjena i dopuna Prostornog plana Općine Lastovo (Službeni glasnik Općine Lastovo 02/16)			
Javna rasprava (datum objave):	Javni uvid odtadan:		
Pečat tijela odgovornog za provođenje javne rasprave:	Odgovorna osoba za provođenje javne rasprave:		
	Leo Kečić, načelnik Općine		
	Mjesto i datum izrade plana: Dubrovnik, rujna 2017.		
Suglasnosti i mišljenja nadležnih organa uprave na plan:			
Pravna osoba / tijelo koje je izradilo plan:	IGH URBANIZAM d.o.o. DUBROVNIK		
Pečat pravne osobe / tijela koje je izradilo plan:	Odgovorna osoba:		
	IGH URBANIZAM d.o.o.		
	dr. sc. Zrinka Ruđež, dipl. ing. arh. tiskar		
Odgovorni voditelj izrade plana:	dr. sc. Zrinka Ruđež, dipl. ing. arh.		
Stručni tim u izradi plana: Nvan Golubić, dipl. ing. grad. Danika Grbec, dipl. ing. kraj. arh. Jurica Knežić, mag. geogr. i mag. ing. geod. et geoinf. Jure Matić, prof.	Josip Mikulić, dipl. jur. Slavica Potoč, mag. ing. arh. dr. sc. Zrinka Ruđež, dipl. ing. arh. Bajro Šarić, dipl. oec.		
Pečat predstavničkog tijela:	Predsjednik predstavničkog tijela: Ilija Fričan		
Istovjetnost ovog prostornog plana s izvornikom ovjerava:	Pečat nadležnog tijela:		
(ime, prezime i potpis)			

