

OVAJ PROJEKT SUFINANCIRAN JE SREDSTVIMA EUROPSKE UNIJE  
 Europski poljoprivredni fond za ruralni razvoj  
 Izmjene i dopune Prostornog plana uređenja Općine Lastovo

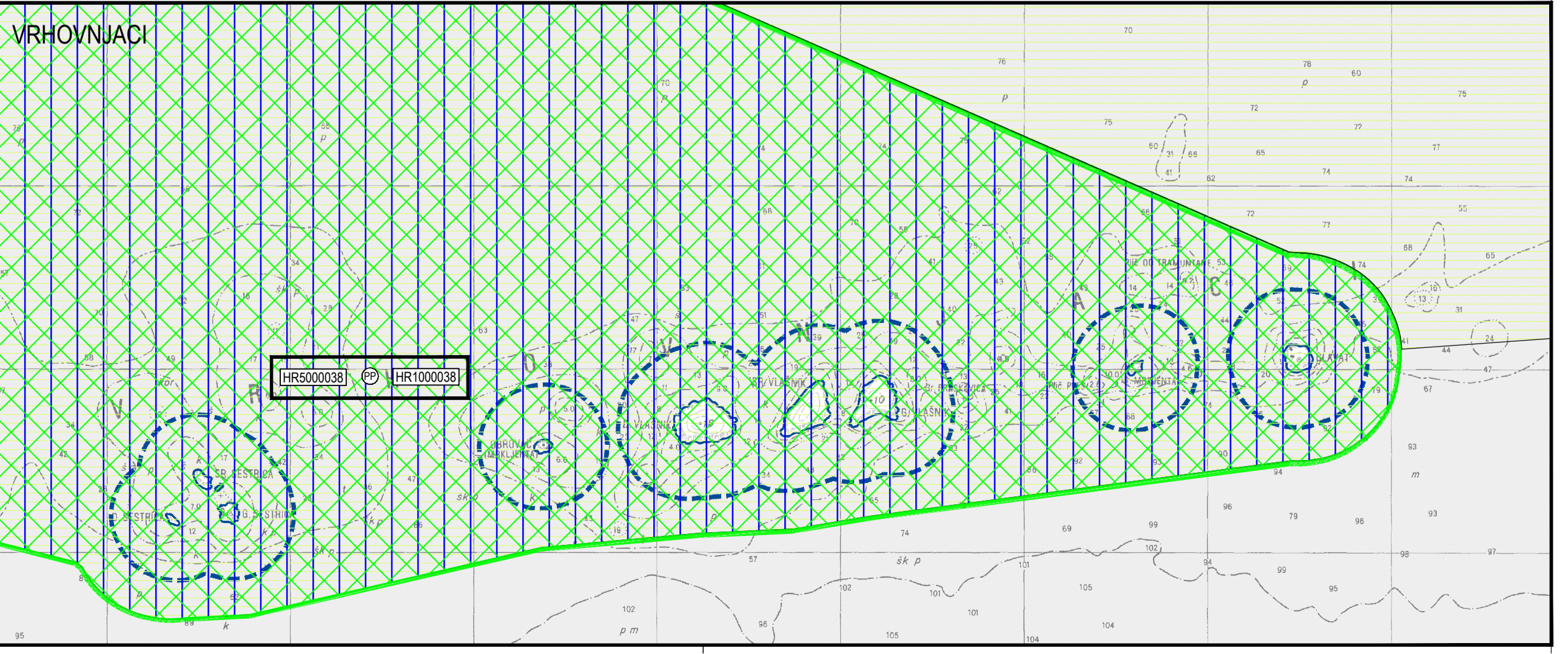

PROGRAM RURALNOG RAZVOJA 2014.-2020.  
 Udio sufinanciranja: 85% EU, 15% RH  
 Europski poljoprivredni fond za ruralni razvoj; Europa ulaže u ruralna područja

LASTOVO

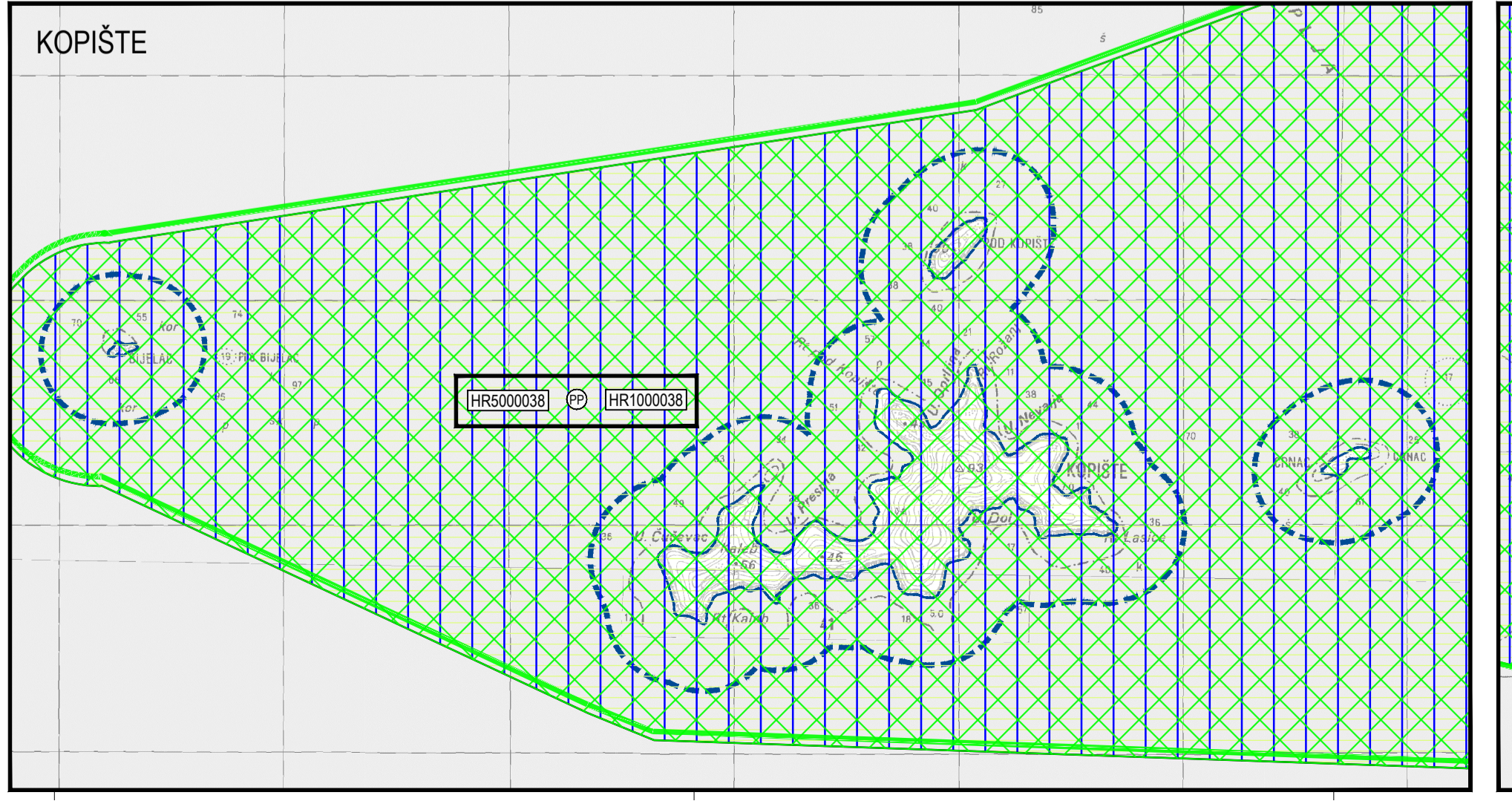
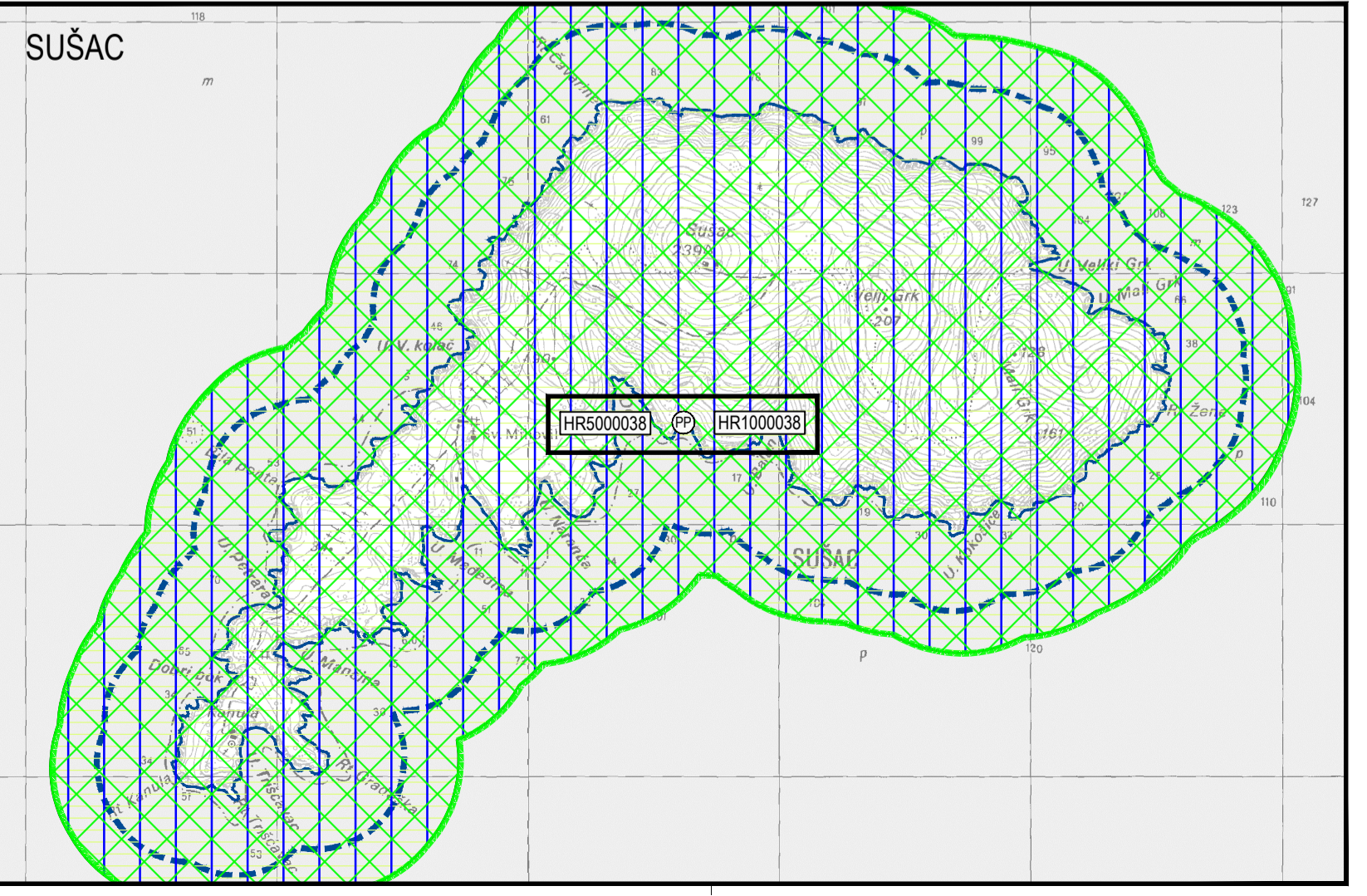
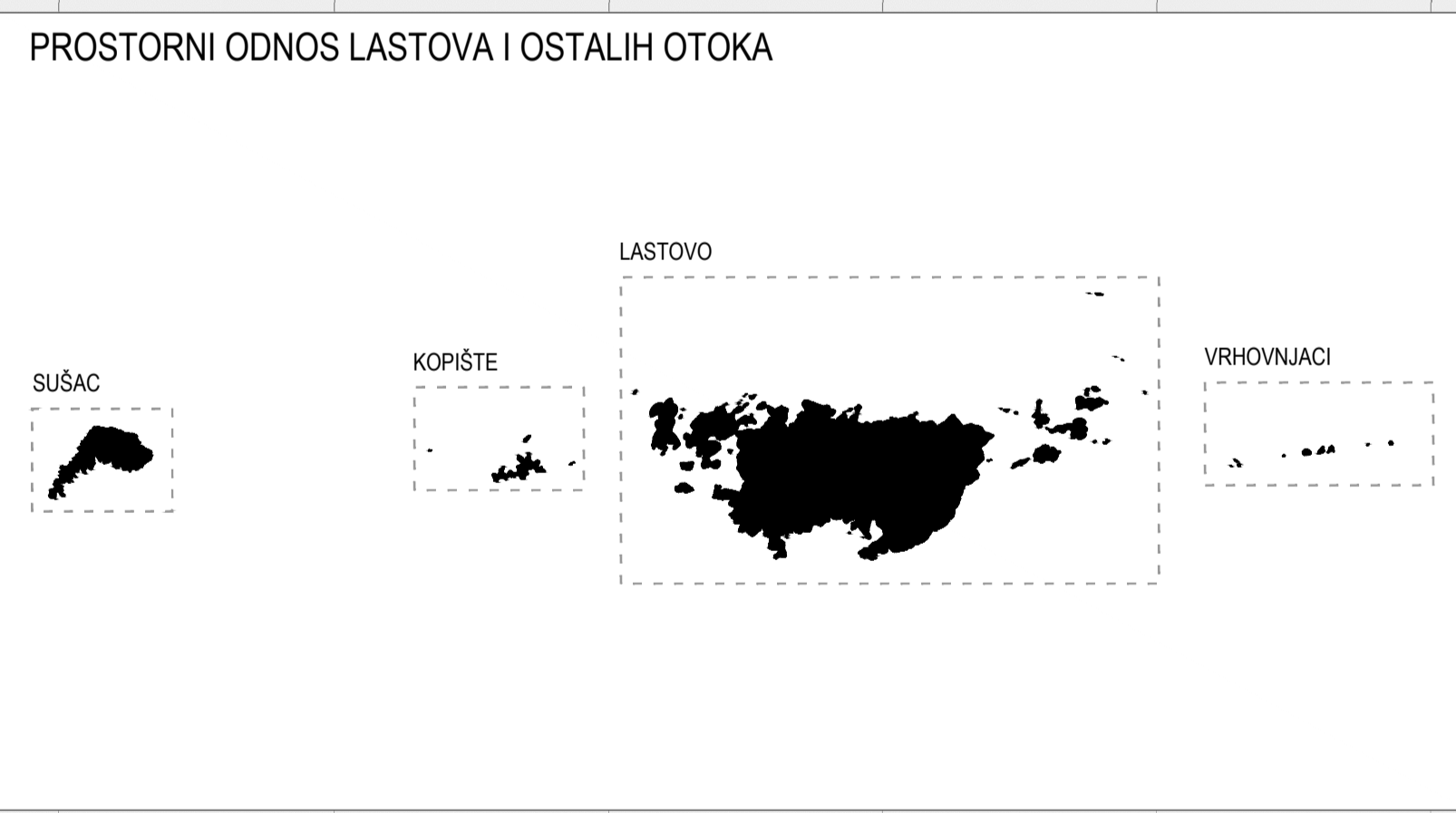
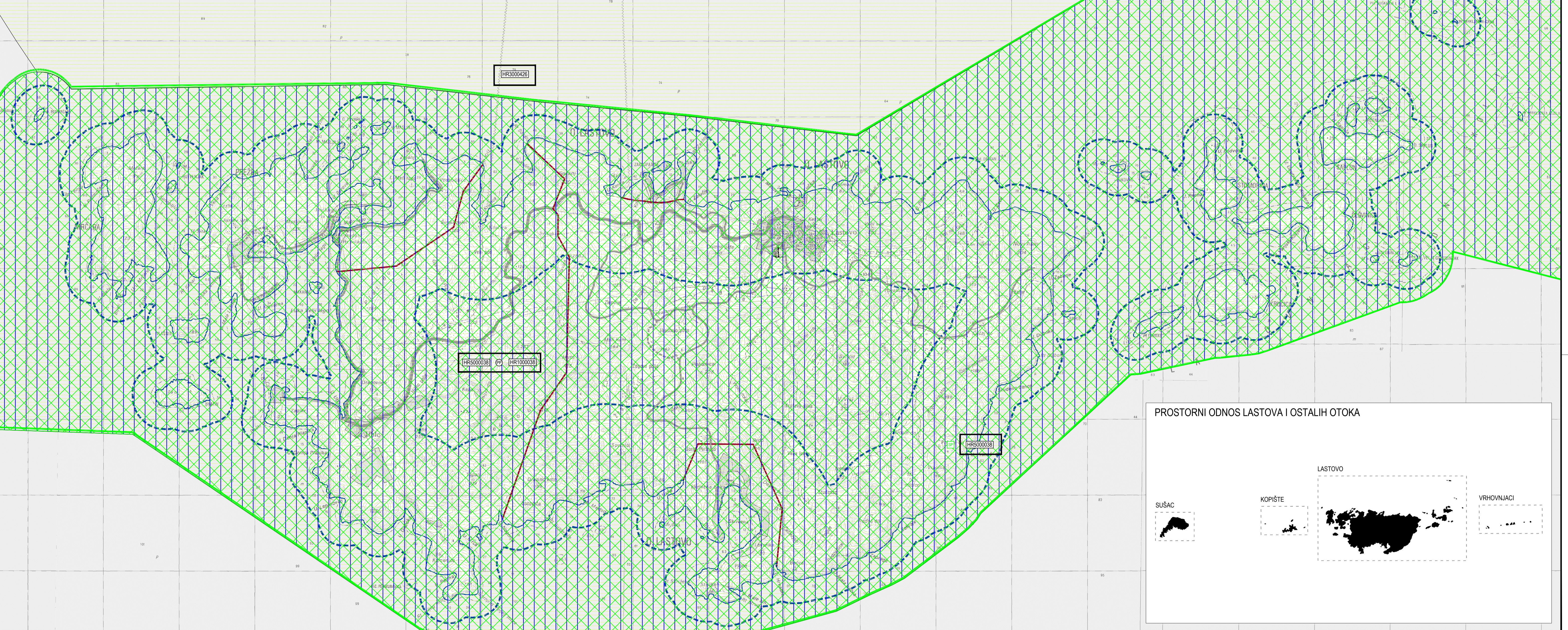

**TUMAČ ZNAKOVLJA**

GRANICE: PREDMET IZMJENA I DOPUNA

GRANICA NASELJA: GRANIČNA NASELJA  
 OBALNA LINIJA: OBALNA LINIJA  
 PROSTOR OGRANIČENJA: PROSTOR OGRANIČENJA

GRADEVINSKO PODRUČJE: GRADEVINSKO PODRUČJE IZGRADENO / NEIZGRADENO

PROMET: DRŽAVNA CESTA, ŽUPANIJSKA CESTA, LOKALNA CESTA

ZAŠTIĆENI DUELOVI PRIRODE: PARK PRIRODE LASTOVSKO OTKOČJE, SPOMENIK PRIRODE - GEOMORFOLOŠKI PEĆINA RAČA NA LASTOVO, ZAŠTIĆENI DUELOVI PRIRODE

PODRUČJA OČUVANJA ZNAČAJNA ZA PTICE (POP), PODRUČJA OČUVANJA ZNAČAJNA ZA VRSTE I STANIŠNE TIPOVE (POVS), HR5000038 PARK PRIRODE LASTOVSKO OTKOČJE, HR3000042 LASTOVSKI MLETSKI KANAL

**IZMJENE I DOPUNE PROSTORNOG PLANA UREĐENJA OPĆINE LASTOVO**

LIST BR: 3/A1 UMJETI KORISTENJA I ZAŠTITE PROSTORA - Područje posebnih uvjeta korištenja - Pirodno baština i Ekološka mreža RH (Natura 2000) PRIJEDLOG PLANA

Županija: DUBROVAČKO - NERETVANSKA	Općina: LASTOVO
Naziv prostornog plana: IZMJENE I DOPUNE PROSTORNOG PLANA UREĐENJA OPĆINE LASTOVO PRIJEDLOG PLANA	
Naziv kartografskog prikaza: UVJETI KORISTENJA I ZAŠTITE PROSTORA - Područje posebnih uvjeta korištenja - Pirodno baština i Ekološka mreža RH (Natura 2000)	
Broj kartografskog prikaza: 3/A1	Mjerilo kartografskog prikaza: 1:25000
Odluka predstavničkog tijela o izradi plana (službeno glasilo): Odluka predstavničkog tijela o donošenju plana (službeno glasilo):	
Odluka Općinskog vijeća Općine Lastovo o izradi Izmjena i dopuna Prostornog plana Općine Lastovo (Službeni glasnik Općine Lastovo 02/16)	
Javna rasprava (datum objave):	Javni uvid odtadan:
Pečat tijela odgovornog za provođenje javne rasprave:	Odgovorna osoba za provođenje javne rasprave: Leo Keleč, načelnik Općine
	Mjesto i datum izrade plana: Dubrovnik, rujan 2017.
Suglasnost i mišljenja nadležnih organa uprave na plan:	
Pravna osoba / tijelo koje je izradilo plan:	IGH URBANIZAM d.o.o. DUBROVNIK
Pečat pravne osobe / tijela koje je izradilo plan:	Odgovorna osoba: dr. sc. Zrinka Rudež, dipl. ing. arh. tiskao
	IGH URBANIZAM d.o.o.
Odgovorni voditelj izrade plana:	dr. sc. Zrinka Rudež, dipl. ing. arh.
Stručni tim u izradi plana: Nvan Golubić, dipl. ing. grad. Danika Grbec, dipl. ing. kraj. arh. Jurica Kepeć, mag. geogr. i mag. ing. geod. et. geoinf. Jure Matić, prof.	Jošip Mikulić, dipl. jur. Slavica Potoč, mag. ing. arh. dr. sc. Zrinka Rudež, dipl. ing. arh. Bajro Šarić, dipl. oec.
Pečat predstavničkog tijela:	Predsjednik predstavničkog tijela: Ilija Fričan
Istovjetnost ovog prostornog plana s izvornikom ovjerava:	Pečat nadležnog tijela:
(ime, prezime i potpis)	