

OVAJ PROJEKT SUFINANCIRAN JE SREDSTVIMA EUROPSKE UNIJE  
 Europski poljoprivredni fond za ruralni razvoj  
 Izmjene i dopune Prostornog plana uređenja Općine Lastovo

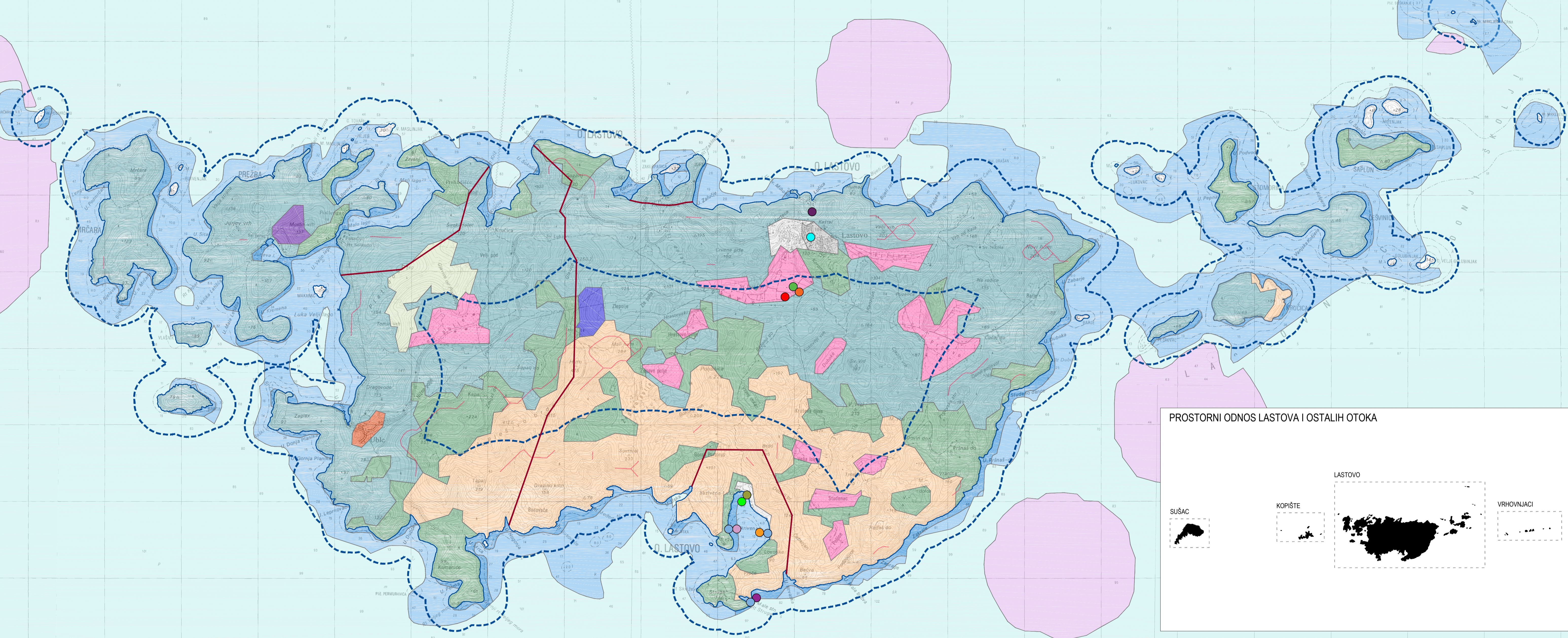

PROGRAM RURALNOG RAZVOJA 2014.-2020.  
 Udio sufinanciranja: 85% EU, 15% RH  
 Europski poljoprivredni fond za ruralni razvoj; Europa ulaže u ruralna područja

LASTOVO



**TUMAČ ZNAKOVLJA**

GRANICE  
 GRANIČNA NASELJA  
 OBALNA LINIJA  
 PROSTOR OGRANIČENJA

KOPNENA STANIŠTA  
 A41 - Tršćaci, rogozici, visoki sljivi i visoki baševi  
 C36D34 - Kamenjarski pašnjaci i suhi travnjaci eu- i stenomediterana / Bučica  
 D34 - Bučica  
 D35 - Ljeti listopadne šikare  
 E81 - Mješovite, rjeđe čiste vazdazeleno šume i makija crnike i otrlike  
 E82 - Stenomediterranske čiste vazdazeleno šume i makija crnike  
 I21U11R1 - Mrazici kultivirani površina / Aktivna seoska područja / Javne neproizvodne kultivirane zelene površine  
 I51 / I52 - Voćnjaci / Maslinici  
 I53 - Vinogradi  
 J11 - Aktivna seoska područja  
 J11U13 - Aktivna seoska područja / Urbanizirana seoska područja

TOČKASTA KOPNENA STANIŠTA  
 E811 - Mješovita šuma i makija crnike sa crnim jasenom  
 I1111 - Zajednica smeđe sluznice i mesnatog klobučca  
 I1315 - Utrine ljuđa utrlica i priljege djeteline  
 I1216 - Zajednica strogavčastog slička i običnog ostobada  
 A4212 - Zajednica stihog trupca i razgranane trnike

MORSKI BENTOS  
 G35 - Naseleja posidonije  
 G36 - Infrazitralna čvrsta dna i stijene  
 G41 - Cirkaliforalni muljevi  
 G42 - Cirkaliforalni pijesci  
 G43 - Cirkaliforalna čvrsta dna i stijene

TOČKASTA MORSKA STANIŠTA  
 G321 - Biocenoza silnih površinskih pjesaka  
 G3234 - Biocenoza zamunjenih pjesaka zaštićenih obala - Asocijacija s vrstom Cymodocea nodosa  
 G361 - Biocenoza infrazitralnih algi  
 G3221 - Biocenoza silnih udračenih pjesaka - Asocijacija s vrstom Cymodocea nodosa  
 G35 - Naseleja posidonije  
 G431 - Koralijska biocenoza

STIJENE I TOČILA  
 B142 / B22 - Dalmatinske vapnenačke stijene / Ilirsko-jadranska, primorska točila

IZMJENE I DOPUNE PROSTORNOG PLANA UREĐENJA OPĆINE LASTOVO

LIST BR: 3.A3 UVJETI KORIŠTENJA, UREĐENJA I ZAŠTITE PROSTORA - Staništa  
 PRIJEDLOG PLANA

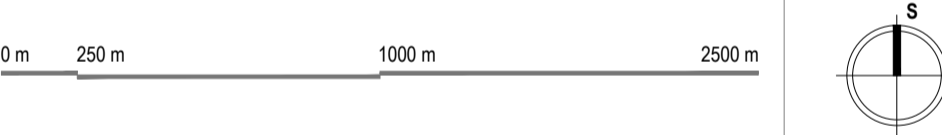

Županija: DUBROVAČKO - NERETVANSKA	Općina: LASTOVO
Naziv prostornog plana: IZMJENE I DOPUNE PROSTORNOG PLANA UREĐENJA OPĆINE LASTOVO PRIJEDLOG PLANA	
Naziv kartografskog prikaza: UVJETI KORIŠTENJA, UREĐENJA I ZAŠTITE PROSTORA - Staništa	
Broj kartografskog prikaza: 3.A3	Mjerilo kartografskog prikaza: 1:25000
Odluka predstavničkog tijela o izradi plana (službeno glasilu): Odluka predstavničkog tijela o donošenju plana (službeno glasilu):	
Odluka Općinskog vijeća Općine Lastovo o izradi izmjena i dopuna Prostornog plana Općine Lastovo (Službeni glasnik Općine Lastovo 02/16)	
Javna rasprava (datum objave):	Javni uvid odtad:
Pečat tijela odgovornog za provođenje javne rasprave:	Odgovorna osoba za provođenje javne rasprave:
	Leo Kečić, načelnik Općine
	Mjesto i datum izrade plana: Dubrovnik, rujna 2017.
Suglasnosti i mišljenja nadležnih organa uprave na plan:	
Pravna osoba / tijelo koje je izradilo plan:	IGH URBANIZAM d.o.o. DUBROVNIK
Pečat pravne osobe / tijela koje je izradilo plan:	Odgovorna osoba:
	dr. sc. Zrinka Rudež, dipl. ing. arh. tiskar
Odgovorni voditelj izrade plana:	
	dr. sc. Zrinka Rudež, dipl. ing. arh.
Stručni tim u izradi plana: Nvan Goluba, dipl. ing. grad. Danika Grbec, dipl. ing. kraj. arh. Jurica Knežić, mag. geogr. i mag. ing. geod. et. geoinf. Jure Matić, prof.	Jošip Mikulić, dipl. jur. Slavica Potoč, mag. ing. arh. dr. sc. Zrinka Rudež, dipl. ing. arh. Bajro Šarić, dipl. oec.
Pečat predstavničkog tijela:	Predsjednik predstavničkog tijela:
	Ilija Fričan
Istovjetnost ovog prostornog plana s izvornikom ovjerava:	Pečat nadležnog tijela:
(ime, prezime i potpis)	

